

## Update/aktualizace programu PCSCHMATIC

### 1. Update programu na verzi 21 je možné provést pouze z verzí 15, 16, 17, 18, 19 a 20

Někdy, zvláště u starších verzí, může být výhodnější místo update nainstalovat novou verzi a do ní přenést data ze staré verze (knihovny, symboly, šablony, databázi, atd.). Tím se zajistí funkčnost všech novinek dostupných v nové verzi.

### 2. Po update programu je třeba doplnit strukturu databáze o nová datová pole

Pokud chcete používat všechny funkce programu přidané v novějších verzích, je třeba zkontrolovat databázi a případně doplnit chybějící datová pole.

U **verze 17** přibyla datová pole: DOPLNĚK\_EL; DOPLNĚK\_MECH; CWCODE; HEIGHT.

U **verze 20** přibýlo datové pole: AUTOMECH.

#### Přidání chybějících datových polí:

Spustíme program PCSCHMATIC a pomocí menu **Nastavení/Databáze...** otevřeme okno s nastavením, kde odpojíme databázový soubor.

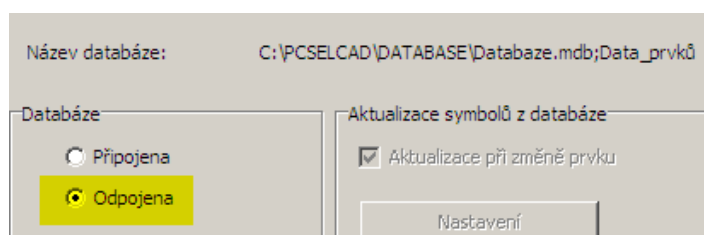

Povelu menu **Nástroje/Manažer databáze prvků** spustíme databázový program s načteným souborem databáze (Database.mdb) a vybranou tabulkou (Data\_prvků).

V databázovém programu pomocí menu **Soubor/Vlastnosti tabulky...** otevřeme okno s nastavením, kde pomocí tlačítka **Přidat** nebo tlačítka **Vložit** doplníme strukturu databáze (tabulku) o nová datová pole.

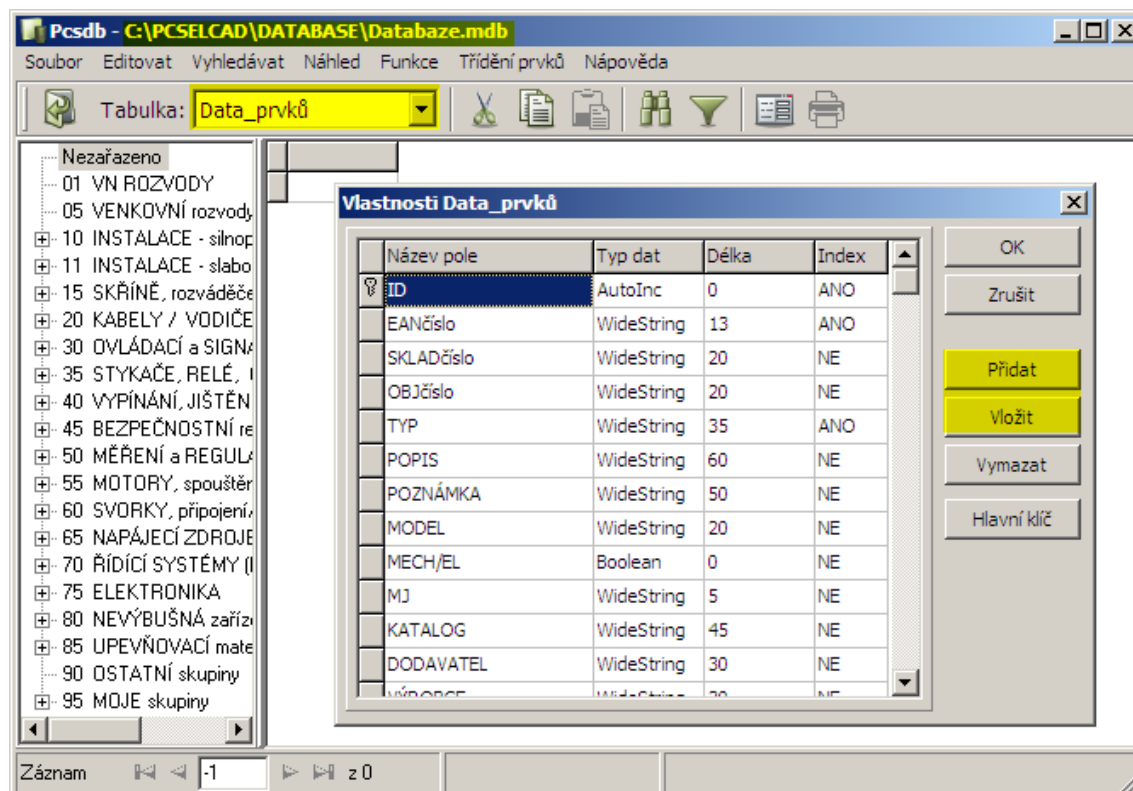

Tlačítko **Přidat** přidá nové datové pole na konec tabulky.

Tlačítko **Vložit** vloží nové datové pole před to pole tabulky, na kterém je kurzor. To použijeme, pokud chceme vložit nové datové pole na konkrétní místo tabulky.

Tabulku doplníme o tato datová pole:

Název pole = **DOPLNĚK\_EL**, Typ dat = WideString, Délka = 100, Index = NE

Název pole = **DOPLNĚK\_MECH**, Typ dat = WideString, Délka = 100, Index = NE

Název pole = **CWCODE**, Typ dat = WideString, Délka = 10, Index = NE

Název pole = **HEIGHT**, Typ dat = WideString, Délka = 10, Index = NE

Název pole = **AUTOMECH**, Typ dat = WideMemo, Délka = 0, Index = NE

| Název pole   | Typ dat    | Délka | Index |
|--------------|------------|-------|-------|
| DOPLNĚK      | WideString | 100   | NE    |
| DOPLNĚK_EL   | WideString | 100   | NE    |
| DOPLNĚK_MECH | WideString | 100   | NE    |
| SCHVÁLENO    | Boolean    | 0     | NE    |
| ZASTARALÉ    | Boolean    | 0     | NE    |
| DOKUMENT     | WideString | 30    | NE    |
| NÁHLED       | WideString | 30    | NE    |
| ŠABLONKA     | WideString | 30    | NE    |
| DATA1        | WideString | 15    | NE    |
| DATA2        | WideString | 15    | NE    |
| CWCODE       | WideString | 10    | NE    |
| HEIGHT       | WideString | 10    | NE    |

On the right side of the dialog, there are buttons: "OK", "Zrušit", "Přidat", "Vložit", "Vymazat", and "Hlavní klíč".

| Název pole   | Typ dat    | Délka | Index |
|--------------|------------|-------|-------|
| MECHsymbol_2 | WideString | 30    | NE    |
| AUTOMECH     | WideMemo   | 0     | NE    |

On the right side of the dialog, there are buttons: "OK" and "Zrušit".

Ukončíme databázový program a vrátíme se do programu PCSCHMATIC. Pomocí menu **Nastavení/Databáze...** znovu připojíme databázový soubor a pak klikneme na tlačítko **Nastavení databáze**.

V okně **Nastavení databáze prvků** na kartě **Příslušenství prvku** přiřadíme správná datová pole pro **Volitelné příslušenství** – DOPLNĚK\_MECH pro mechanické a DOPLNĚK\_EL pro elektrické příslušenství.

A na kartě **Data prvků – přiřazení polí** přiřadíme pole AUTOMEC k položce **Mechanická součástka**.

Tím je veškeré nastavení databáze hotové a můžeme začít používat novou verzi programu PCSCHMATIC.

Kontaktujte nás v případě dotazů.

CADware s.r.o.  
tel/fax: +420-485 106 131  
[info@cadware.cz](mailto:info@cadware.cz)